AB GROUP

Pomarol tractor barredora ZS250, 2,5 m

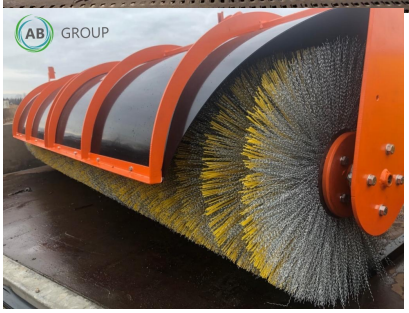

Podstawowe informacje

Cena netto:	11 850 PLN
Marka	Pomarol
Rok produkcji	2025
Kraj produkcji	PL

Dane Szczegółowe

AB GROUP ID:	33645
Lokalizacja	Rzędziany
Lokalizacja, kraj/pa?stwo	Polonia
Cena netto	11850
Waluta	PLN

VAT [%]	23,00
Wymiary transportowe (DxSxW)	1,34 x 2,58 x 1,01
Waga transportowa [kg]	330
Gwarancja [miesi?ce]	12
Dodatkowe informacje:	

Pomarol tractor barredora ZS250, 2,5 m

- Anchura de trabajo 2500 mm
- Longitud 1340 mm
- Altura 1010 mm
- Ángulo de dirección ? 25 °
- Peso 330 kg
- Número de cepillos 59 piezas
- Velocidad de rotación de los cepillos 140-160 rev/min
- Diámetro del cepillo 600 mm
- Accionamiento de los órganos de trabajo - hidráulico
- Velocidad de trabajo 8 km/h
- Velocidad de transporte 15 km/h

Otras anchuras: ZS150 (1,5 m), ZS200 (2 m) disponibles.

EXPORTACIÓN: SÓLO HAY QUE PAGAR EL IMPORTE NETO (con número de IVA válido en la UE)/ POSIBILIDAD DE TRANSPORTE A TODO EL MUNDO en buenas condiciones. Oferta válida hasta fin de existencias.