**AB GROUP**

# Mélangeuse de fourrage horizontal FMHI 12m3

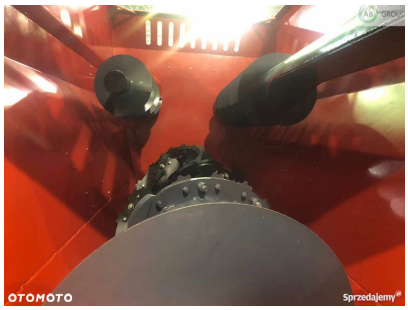

## Podstawowe informacje

| | |
|---|---|
| Cena netto: | 59 000 PLN |
| Marka | Fimaks |
| Rok produkcji | 2025 |
| Kraj produkcji | TR |

## Dane Szczegółowe

| | |
|---|---|
| Zapotrzebowanie mocy [KM]: | 61 |
| AB GROUP ID: | 32030 |
| Lokalizacja | Rzędziany |
| Lokalizacja, kraj/pa?stwo | Pologne |

| | |
|---|---|
| **Cena netto** | 59000 |
| **Waluta** | PLN |
| **VAT [%]** | 23,00 |
| **Wymiary transportowe (DxSxW)** | 6,4 x 2,4 x 2,8 |
| **Waga transportowa [kg]** | 5900 |
| **Gwarancja [miesi?ce]** | 12 |
| **Dodatkowe informacje:** | |

Mélangeuse de fourrage horizontal Fimaks FMHI 12m3

- Propre syst?me hydraulique,
- Syst?me de pesage avec logiciel (Dynamica Generale),
- Capacité : 12 m3
- Syst?me de décharge : bande transporteuse ? droite
- Nombre de vis : 1 vis principale, 2 vis plus petites.
- Hauteur : 2820 mm
- Longueur : 6400 mm
- Largeur : 2370 mm
- Poids : 5900 kg
- Puissance requise : 61 CH
- Nombre de couteaux (roue/cercle) : 61 + 16
- Tour requis : 540 tr/min
- Épaisseur de la paroi inférieure/latérale : 10/8 mm
- Pneus : 2x (4.00×60 R15.5)
- Corps robuste en acier structurel ? haute résistance ST-52