AB GROUP

Caricatore a forche idraulico posteriore per trattori MCMS Warka PHW-240/T

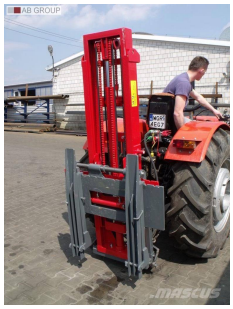
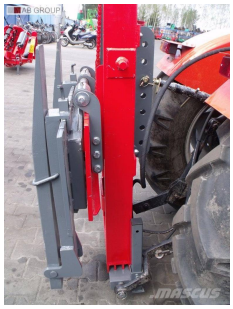

Podstawowe informacje

Cena netto:	7 400 PLN
Marka	MCMS Warka
Rok produkcji	2025

Dane Szczegółowe

AB GROUP ID:	31242
Lokalizacja	Rzędziany
Lokalizacja, kraj/pa?stwo	Polonia
Cena netto	7400
Waluta	PLN
VAT [%]	23,00
Wymiary transportowe (DxSxW)	0,45 x 0,96 x 1,76
Waga transportowa [kg]	310
Gwarancja [miesi?ce]	12
Dodatkowe informacje:	Caricatore a forche idraulico posteriore per trattori MCMS Warka PHW-240/T - Montato sul trattore con attacco a tre punti - Peso 310 kg

- Capacit? 700 kg
- Altezza di sollevamento 240 cm
- Distanza tra le forche regolabile da 26 a 90 cm
- Dimensioni: lunghezza 45 cm, larghezza 96 cm, altezza 176 cm

Equipaggiamento opzionale (a pagamento):
Spostamento laterale idraulico

ESPORTAZIONE: ? NECESSARIO PAGARE SOLO L'IMPORTO NETTO (con partita IVA valida per l'UE) / ? POSSIBILE IL TRASPORTO IN TUTTO IL MONDO a buone condizioni. Offerta valida fino ad esaurimento scorte.