AB GROUP

Unkrautjäter mit Sprühgerät 3 Reihen Solan P501/3

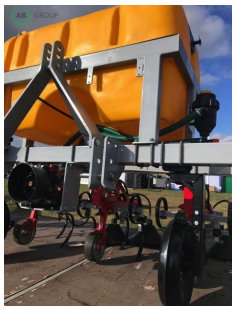

Podstawowe informacje

Cena netto:	26 700 PLN
Marka	Solan
Rok produkcji	2025
Kraj produkcji	PL

Dane Szczegółowe

Lokalizacja	Rzędziany
Lokalizacja, kraj/pa?stwo	Polen
Cena netto	26700
Waluta	PLN
Gwarancja [miesi?ce]	12
Dodatkowe informacje:	

Unkrautjäter mit Sprühgerät 3 Reihen Solan P501/3

3-reihig

- Gebrauch: Für die chemische und mechanische Unkrautbekämpfung im Zwischenreihenanbau oder die Dosierung von Flüssigdünger

- Leistungsbedarf: 45 PS

- Abmessungen: 3,5 x 2,6 x 2,15 m

- Gewicht: 620 kg

Möglichkeit, die Spezifikation der Maschine an die Bedürfnisse des Kunden anzupassen