AB GROUP

Harmak Scheibenmäher mit Walzenaufbereiter DM-210

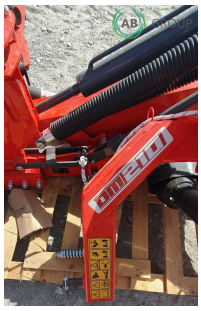

Podstawowe informacje

Cena netto:	6 650 EUR
Marka	Harmak
Rok produkcji	2025
Kraj produkcji	TR

Dane Szczegółowe

Lokalizacja	Rzędziany
Lokalizacja, kraj/pa?stwo	Polen
Cena netto	6650
Waluta	EUR
Wymiary transportowe (DxSxW)	1,23 x 1,63 x 2,48
Gwarancja [miesi?ce]	12
Dodatkowe informacje:	Harmak Scheibenmäher mit Walzenaufbereiter DM-210

Arbeitsbreite - 2,1 m

Anzahl der Scheiben - 5

Anzahl von Messern - 10

Schwadbreite - 0,6-1,5 m

Schnitthöhe - 3-8 cm

Aufbereiter-Typ - zylindrisch

Zapfwellendrehzahl - 540 U/min

MIN Leistungsbedarf - 55-60 km

Länge - 1,23 m

Breite (Transportstellung) - 1,63 m

Höhe (Transportstellung) - 2,48 m

Gewicht - 734 kg